

# みさわ

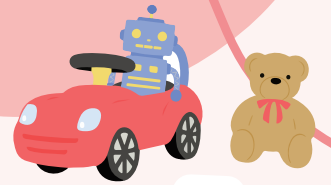

# おもちゃ病院

おもちゃが生き返る！みんなが笑顔になる！

令和6年度  
開院日程

毎月 第4日曜日 ● 受付 10:00 ~ 11:30  
● 診療 10:00 ~ 12:00

開院場所：三沢航空科学館 エントランスホール(2F)

apr 10周年 特別開院日 4.28	may 5.26	jun 6.23	jul 7.28	aug 8.25	sep 9.22
oct 10.27	nov 11.24	dec 12.22	jan ※1.26	feb ※2.23	mar 3.23

※改修工事による休館等で、変更、縮小、休院となる場合があります。

費用		お願い
診療代	無料	エアガン・ガスガン・電動ガン等、浮き輪・浮き袋・子ども用プール、AC100Vに直結するおもちゃ、骨董的・工芸的な価値のあるもの、法的に規制のあるものは扱えません。
部品代	部品を交換した場合 実費 50~300円程度	
入院代	預かって修理した場合 治療完了なら 100円 治療不能なら 無料	

## ドクター & ナース大募集

みさわおもちゃ病院では、おもちゃの診療をする“ドクター”と受付等のお手伝いをする“ナース”を募集しています。診療は先輩ドクターがサポートします！おもちゃドクター養成講座等も随時ご案内します。

まずは、開院日に見学にいらっしゃいませんか？



 青森県立三沢航空科学館  
MISAWA AVIATION & SCIENCE MUSEUM, AOMORI  
〒033-0022 青森県三沢市三沢北山158

## お問い合わせ

三沢航空科学館 地域連携グループ  
TEL:0176-50-7777 FAX:0176-50-7559



みさわおもちゃ病院は日本おもちゃ病院協会の会員です。